

Инструкция 1. Вход родителя в Электронный дневник.

Инструкция по входу в Электронный дневник (ЭД) для родителей, имеющих подтвержденную учетную запись ЕСИА.

Для получения доступа к Электронному дневнику родителям **не надо заходить на портал ЕПГУ.**

Шаг 1. В адресной строке браузера набрать Электронная школа Ленинградской области, выйти по ссылке на страницу Электронной школы.

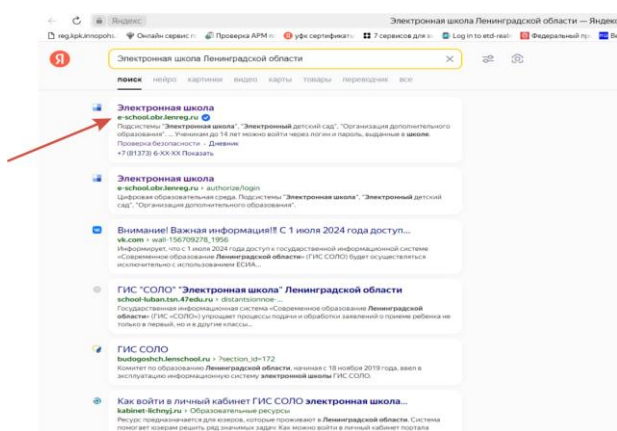

Нажимаем на вкладку и выходим на стартовую страницу Электронной школы <https://e-school.obr.lenreg.ru/>

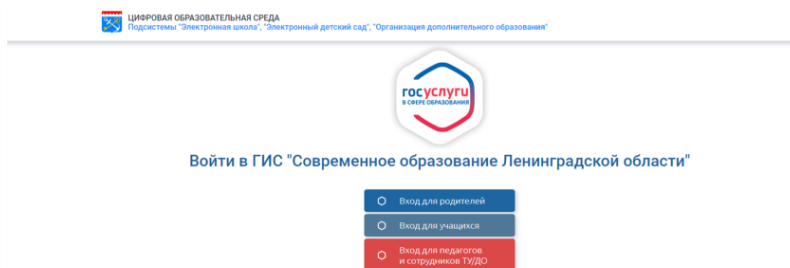

Шаг 2. Выбираем вкладку Вход для родителей.



Войти в ГИС "Современное образование Ленинградской области"

Вход для родителей

Вход для учащихся

Вход для педагогов
и сотрудников ТУ/ДО

В открывшемся окне платформа предложит Привязать учетную запись.

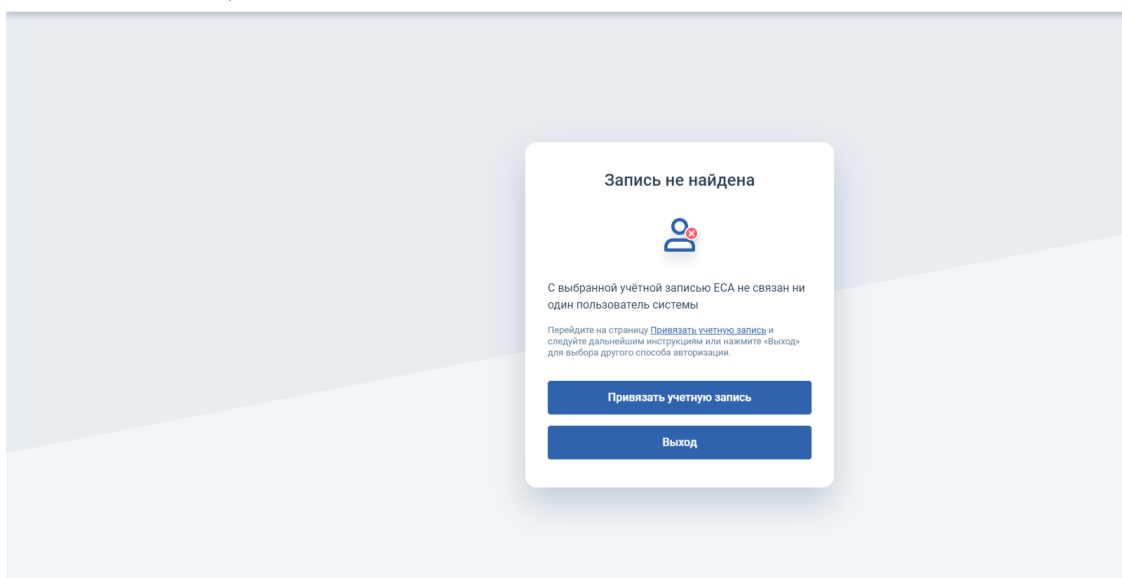

Шаг 3. Нажав на вкладку **Привязать учетную запись**, откроется окно ввода логина и пароля для входа в Электронный дневник школы, в которой обучается ребенок. Необходимо ввести логин и пароль, полученный ранее родителями от администратора Вашего Электронного дневника.

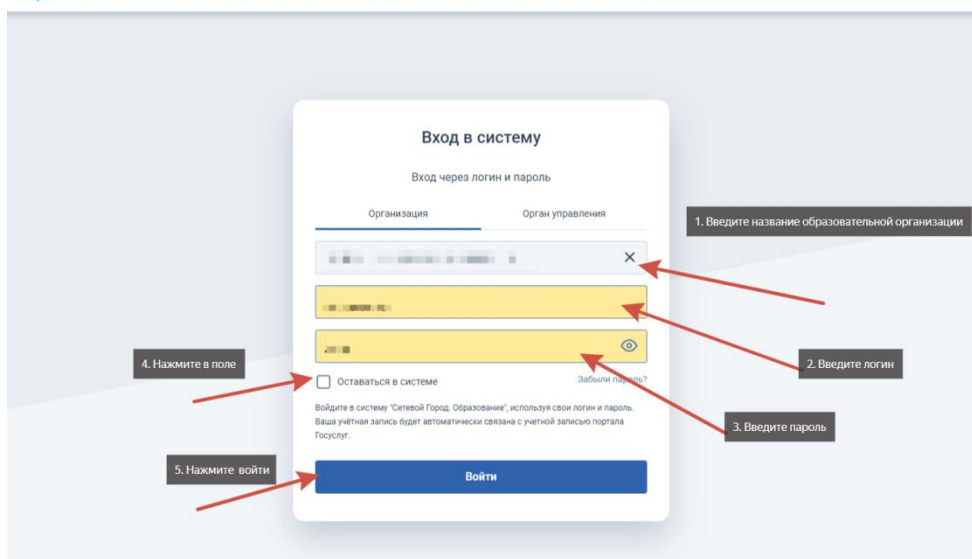

Шаг 4. Введите наименование образовательной организации, логин и пароль; нажмите в поле оставаться в системе; нажмите Войти.

Откроется окно для ввода логина и пароля на портале ЕПГУ.

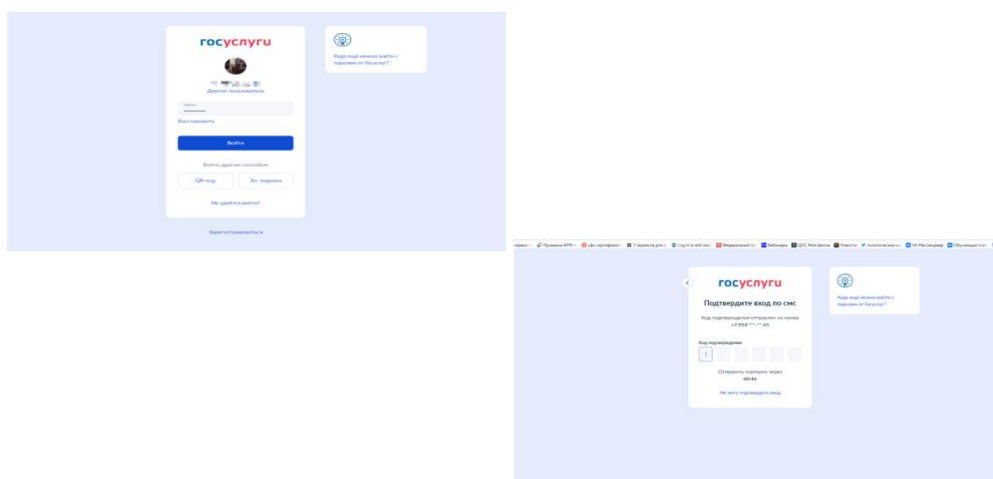

Шаг 5. Вводится логин и пароль от портала ЕПГУ родителя, в личном кабинете которого на портале создана учетная карточка ребенка (**инструкция по созданию учетной карточки ребенка, не достигшего возраста 14 лет в приложении**). После получения и ввода шестизначного кода Вы перейдете на страницу Электронного дневника.

Вам будет предложено немного подождать, пока происходит привязка.

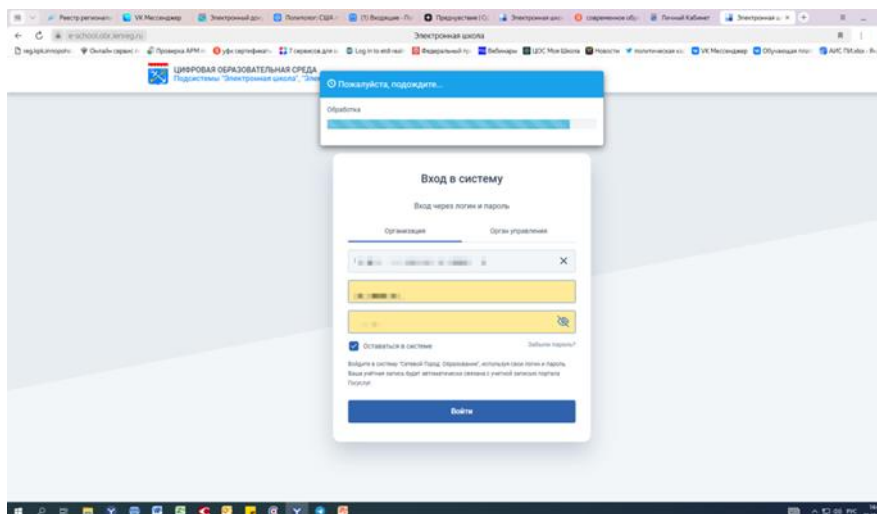

Шаг 6. Далее Вам будет предложено выбрать контрольный вопрос (это не обязательный шаг). Нажав кнопку продолжить, вы попадаете в свой Электронный дневник.

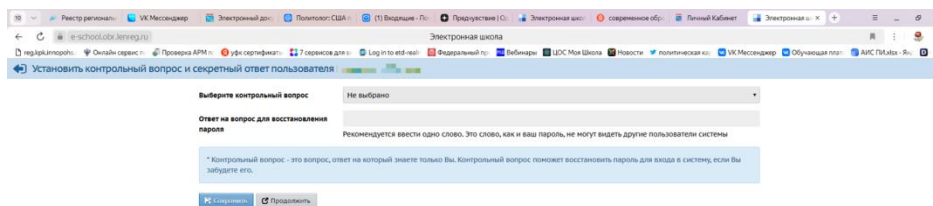

Примечание.

Если в школе обучается несколько детей, то при Входе для родителя, у родителя открывается доступ к дневникам всех детей, имеющих подтвержденную учетную запись ЕСИА.

Инструкция по входу в Электронный дневник (ЭД) для родителей детей, не достигших 14 лет, имеющих подтвержденную учетную запись ЕСИА, детям которых ранее школьным администратором был выдан логин и пароль для входа в ЭД.

Зайдите по ссылке (см. выше) на страницу Электронной школы Ленинградской области

Выбираем вкладку Вход для учащихся. В открывшемся окне платформа предложит Привязать учетную запись.

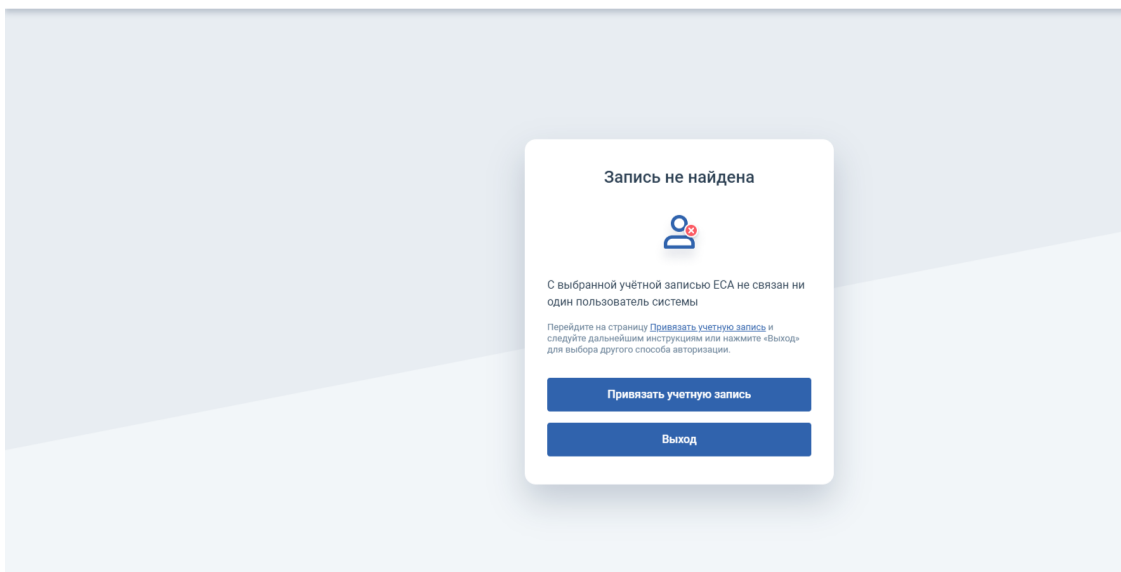

Нажав на вкладку Привязать учетную запись, откроется окно для ввода логина и пароля для входа в Электронный дневник школы, в которой обучается ребенок. Необходимо ввести логин и пароль, полученный ранее ребенком от администратора Вашего электронного дневника.

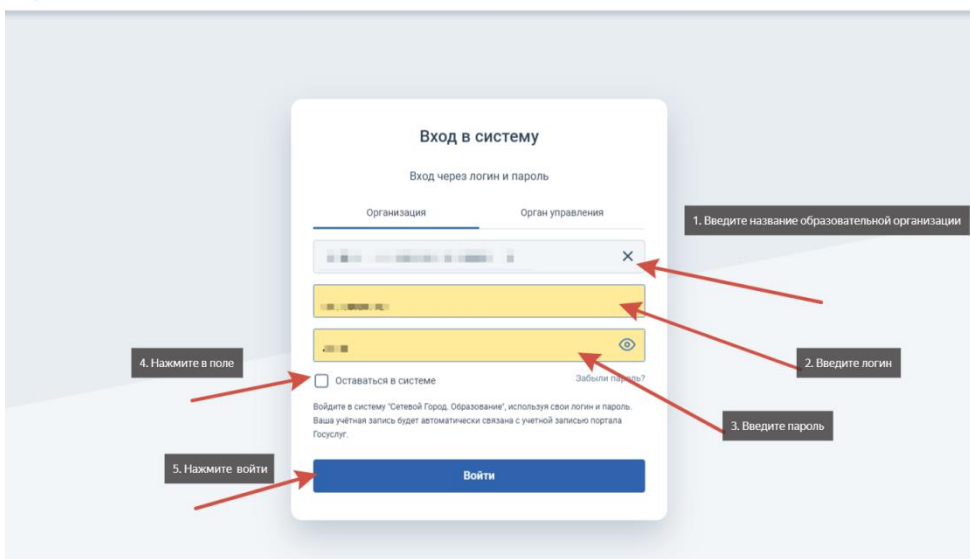

Введите наименование образовательной организации, логин и пароль; нажмите в поле оставаться в системе; нажмите Войти.

Откроется окно для ввода логина и пароля на портале ЕПГУ. Вводится логин и пароль от портала ЕПГУ родителя, в личном кабинете которого на портале ЕПГУ создана учетная карточка ребенка (данная процедура проводится один раз). После получения и ввода шестизначного кода Вы перейдете на страницу Электронного дневника.

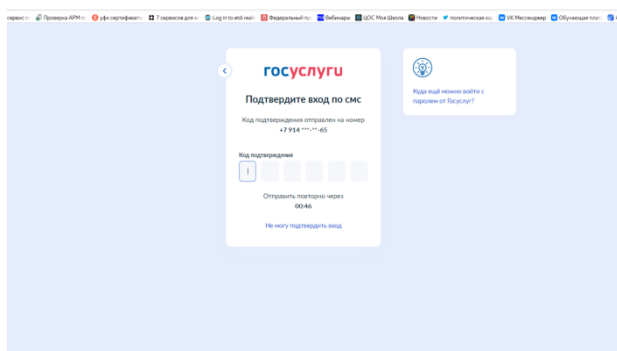
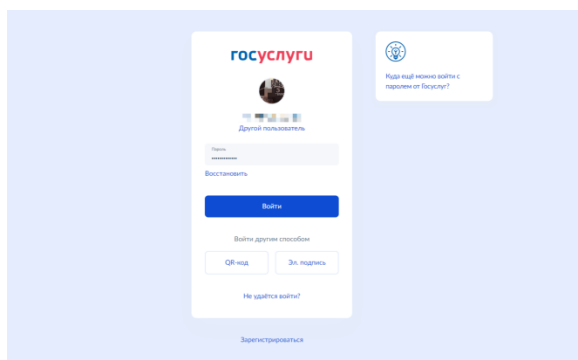

Вам будет предложено немного подождать, пока происходит привязка.

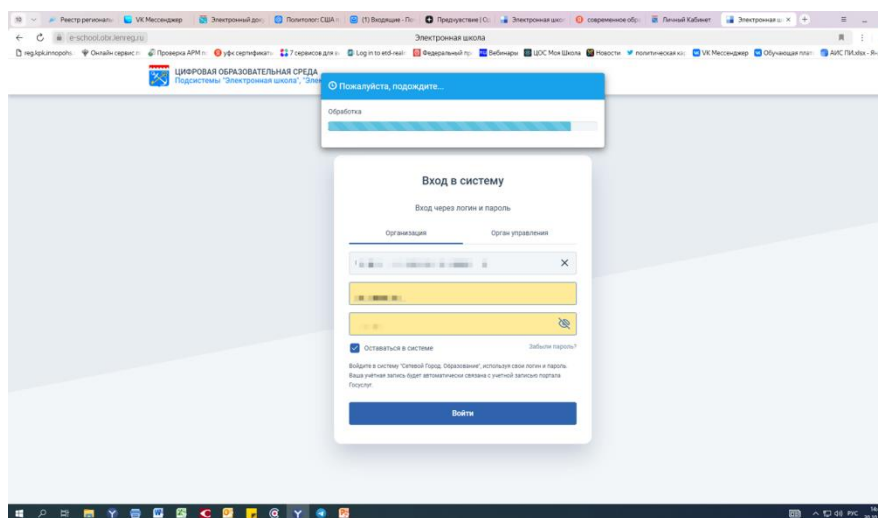

Далее Вам будет предложено выбрать контрольный вопрос (это не обязательный шаг). Нажав кнопку продолжить, вы попадаете в свой Электронный дневник.

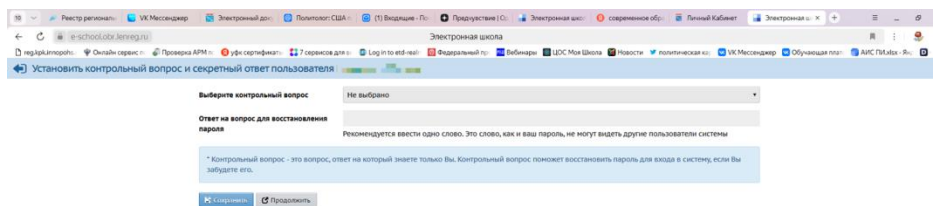

Если в Вашей школе обучается брат или сестра, они заходят так же (привязывают свою учетную запись в Электронном дневнике к учетной записи родителя или своему на портале ЕПГУ)

Обучающиеся, старше 14 лет, имеющие учетную запись на портале ЕПГУ, привязывают учетную запись Электронного дневника к своему профилю на портале ЕПГУ.

Инструкция Создание учетной записи ребенка:
https://www.gosuslugi.ru/help/faq/login_child/102380

Создать карточку ребенка: <https://lk.gosuslugi.ru/profile/family>

Для получения доступа к Электронному дневнику родителям и обучающимся не надо заходить на портал ЕПГУ под учетной записью родителя или обучающегося.